

# Organigramm Fachbereich 1 – Life Sciences and Engineering

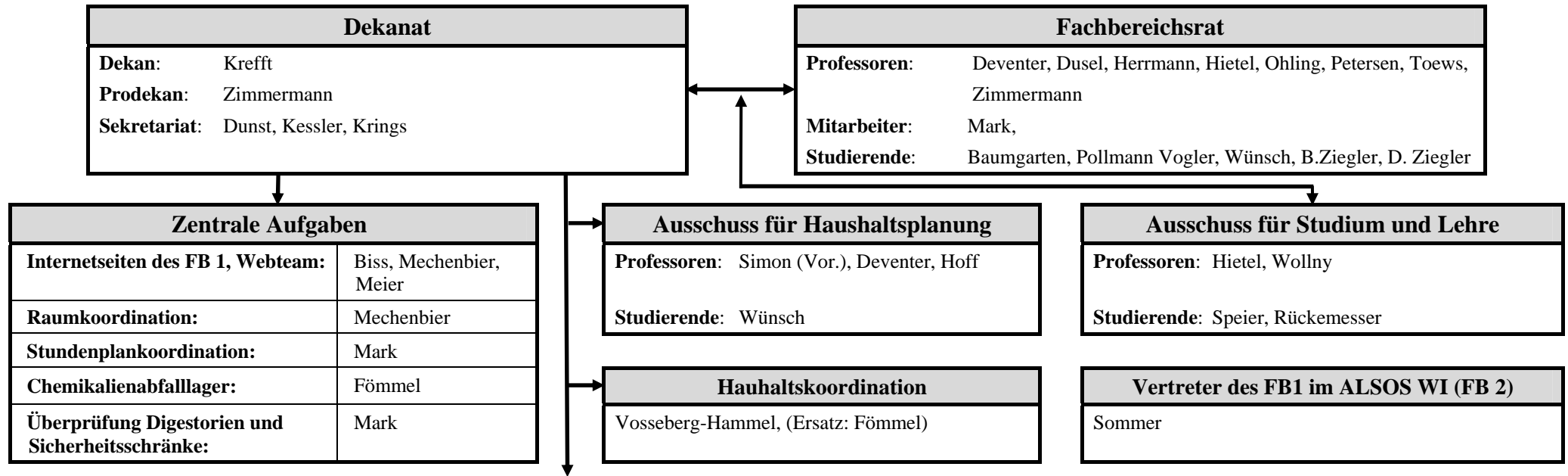

Funktionen im Bereich Studium und Lehre								
Studiengänge: (inkl. jew. Diplom-SG)	Agrarwirtschaft	Umweltschutz	Landwirtschaft und Umwelt	Biotechnik	BIS / AIS Prozesstechnik	Energie- und Prozesstechnik	Energie-, Geb.- und Umw.- management	Versorgungstechnik Dual
<b>Studiengangsleitung:</b>	Petersen bis 31.8.10 / Hoff ab 1.9.10	Glinka bis 31.8.10 / ab 1.9.10 Deventer	Hietel bis 31.7.10/ ab 1.8.10 Toews	Zimmerschied	Reinartz bis 30.6.10 / ab 1.7.10 Ohling	Zimmerschied	Herrmann bis 31.8.10/ ab 1.9.10 Türk	Reinartz
<b>Studiengangsbetreuung:</b>	Mechenbier	Fömmel	Spielmann	Vosseberg-Hammel	Rummens	Biss	Mark	Mark
<b>Stundenplan:</b>	Krings	Spielmann	Spielmann	Mark	Rummens	Mark	Mark	Mark
<b>Raumplanung:</b>	-	-	-	-	-	-	-	-
<b>Studienberatung/ Prakt.amt:</b>	Dusel	extern: Hietel intern: Glinka Prakt.: Rößner	Mechenbier bis 31.8.10 / ab 1.9.10 Toews	Messer	Reinartz bis 30.6.10 / ab 1.7.10 Ohling	Dorn	Herrmann bis 31.8.10/ ab 1.9.10 Türk	Reinartz
<b>Prüfungsausschuss:</b>	Professoren: Glinka (Vorsitz), Appel, Deventer, Stier (Stellvertreter) Mitarbeiter: Kessler Studierende: Höfer			Professoren: Krefft (Vorsitz), Messer, Ohling (Stellvertreter), Zimmerschied Mitarbeiter: Dunst Studierende: Pollmann				

# Organigramm Fachbereich 1 – Life Sciences and Engineering

<p><b>Ausschuss Auslandskontakte</b></p> <p>Sommer (Vorsitz), Türk, Roller, Hoess</p>	<p><b>Ausschuss Außendarstellung</b></p>	<p><b>Ausschuss St. Wendelinhof</b></p> <p>Dusel(Vorsitz), Appel, Rademacher, Petersen, Toews Arnsburg, Mechenbier Schulz</p>	<p><b>Wissenschaftliche Einrichtungen</b></p> <table border="1" style="width: 100%; border-collapse: collapse;"> <tr> <td style="width: 50%; vertical-align: top;"> <p><b>I.E.S.A.R.:</b> <b>IGeM</b> <b>St. Wendelinhof:</b> <b>ZPA:</b> <b>Kompetenzzentrum Agrarwirtschaft</b></p> </td> <td style="width: 50%; vertical-align: top;"> <p>Roller (Leiter), Schock Simon (Leiter), Reinartz Dusel (Leiter) Reh (Leiter) Dusel/Petersen (Leiter)</p> </td> </tr> </table>	<p><b>I.E.S.A.R.:</b> <b>IGeM</b> <b>St. Wendelinhof:</b> <b>ZPA:</b> <b>Kompetenzzentrum Agrarwirtschaft</b></p>	<p>Roller (Leiter), Schock Simon (Leiter), Reinartz Dusel (Leiter) Reh (Leiter) Dusel/Petersen (Leiter)</p>	<p><b>Ausschuss BI (mit FB 2)</b></p> <p>Krause (Vorsitz), Krefft, Rodrian, Stier, Schöffel, Poese, Rößler</p>
<p><b>I.E.S.A.R.:</b> <b>IGeM</b> <b>St. Wendelinhof:</b> <b>ZPA:</b> <b>Kompetenzzentrum Agrarwirtschaft</b></p>	<p>Roller (Leiter), Schock Simon (Leiter), Reinartz Dusel (Leiter) Reh (Leiter) Dusel/Petersen (Leiter)</p>					
<p><b>Ausschuss Weinbau + Oenologie</b></p> <p>Wollny, Bogs,  Schmitt</p>						